

ONLINE-GANZTAGSSCHULE.DE
Einfach mehr Zeit für Schüler.

Informationen zum Update November 2020

Kundenzufriedenheit liegt uns sehr am Herzen

weshalb wir bestrebt sind, Ihnen regelmäßig Updates zu bieten.

Unsere Software entwickelt sich stets weiter, um Ihnen neue Funktionen und kleinere Features bereitzustellen.

Ebenfalls ist es wichtig, dass Sie sofort über Änderungen informiert werden, weshalb wir dazu bemüht sind Ihnen durch Updateinformationen Änderungen näher zu bringen.

Inhalt

1. Modul zur Erstellung von benutzerdefinierten Export-Vorlagen 4
2. Modul zum klassenweisen Export 5
3. Kursleiterliste 6
4. Benutzerfreundliche Druckansicht im Kurs-Controlling 8

1. Modul zur Erstellung von benutzerdefinierten Export-Vorlagen

- Mit der Entwicklung des Moduls werden Sie in der Lage versetzt, individuelle Vorlagen zum Export von Schüler- und Kursinformationen zu erstellen
- Die Erstellung der Vorlagen erfolgt unter Verwendung des Programms „Word“
- Auf diese Weise lassen sich die Vorlagen nach eigenem Wunsch gestalten
- Sie können bspw. Schriftart und -größe bestimmen, Tabellen hinzufügen, Logos einbinden etc.
- Das Modul finden Sie unter dem Punkt „**Administration** → **Export Vorlagen**“

Hinweis:

Dieses neue umfangreiche Export-Modul wird in kommenden Videos noch genauer erläutert. Jeder Schule haben wir drei Word-Beispiele von uns bereits zur Verfügung gestellt, welche man dann anpassen oder als Basis nutzen kann.

Wir erweitern das Modul noch etwas bzgl. den möglichen Attributen und werden uns dann die kommende Woche mit Videos nochmals melden.

Name	Typ	aktualisiert am	erstellt am		
Kurs Export zu PDF	Word zu Pdf	04.09.2020 09:52 Uhr	04.09.2020 09:52 Uhr		
Benutzer Export	Word zu Word	04.09.2020 09:53 Uhr	04.09.2020 09:53 Uhr		
Schülerliste	Word zu Pdf	04.09.2020 15:19 Uhr	04.09.2020 14:09 Uhr		

2. Modul zum klassenweisen Export

- Mit diesem neuentwickelten Modul wird Ihnen die Möglichkeit zur Verfügung gestellt, Schüler- und Kursinformationen klassenweise zu exportieren
- Das Modul können Sie unter dem Punkt „Schüler → Klassenübersicht“ finden
- Um einen klassenweisen Export durchzuführen, sollen Sie eine oder mehrere Klassen auswählen und diese mit Hilfe einer der bereits vorhandenen Export-Möglichkeiten (unter dem Button „Datei Export“) zu exportieren

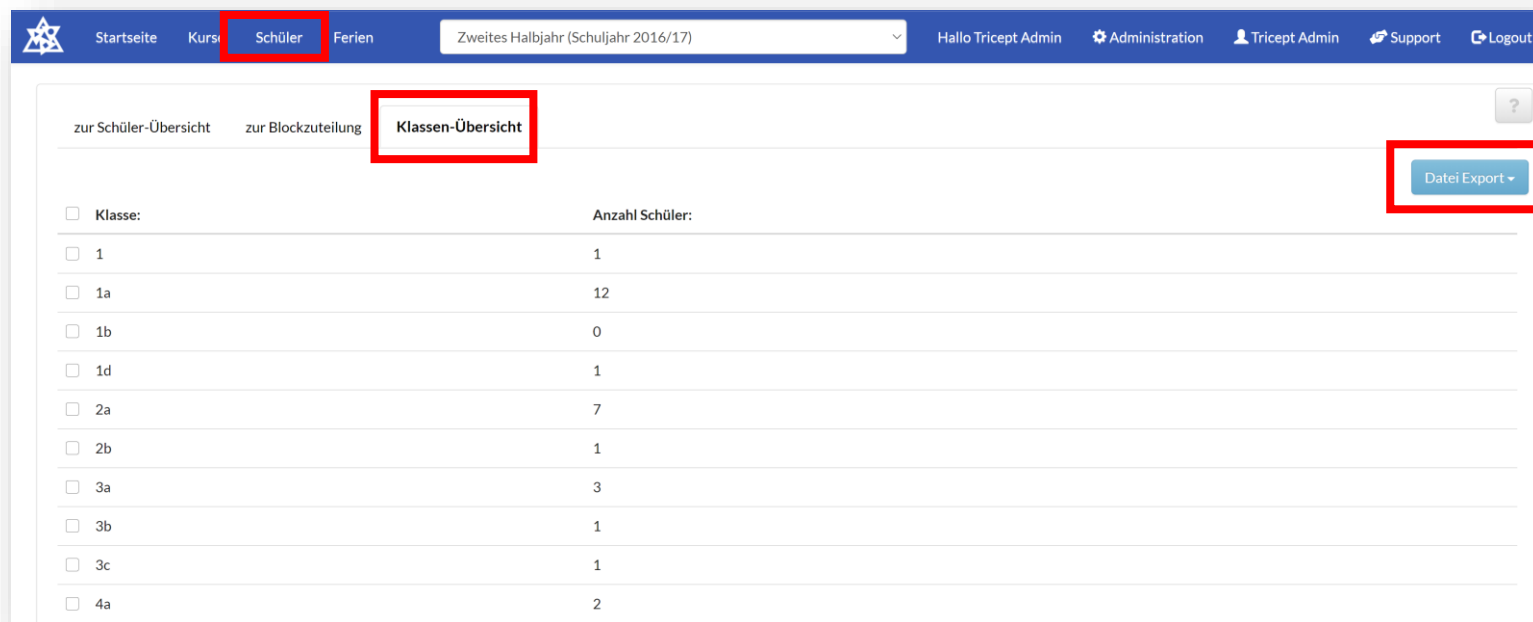

<input type="checkbox"/> Klasse:	Anzahl Schüler:
<input type="checkbox"/> 1	1
<input type="checkbox"/> 1a	12
<input type="checkbox"/> 1b	0
<input type="checkbox"/> 1d	1
<input type="checkbox"/> 2a	7
<input type="checkbox"/> 2b	1
<input type="checkbox"/> 3a	3
<input type="checkbox"/> 3b	1
<input type="checkbox"/> 3c	1
<input type="checkbox"/> 4a	2

3. Kursleiterliste

- Die Kursleiterliste finden Sie unter dem Punkt „**Kurse → Kursleiter**“
- Sie stellt Ihnen eine Übersicht über die einzelnen Kursleiter und die ihnen zugehörigen Kurse zur Verfügung
- Hierbei werden in der Liste sowohl die Gesamtzahl der Kurse, die einem / einer Kursleiter/in zustehen, als auch die Anzahl der Kurse, die am jeweiligen Wochentag stattfinden, angezeigt

Kursleiter Übersicht > Kursleiter-Controlling

Kursleiter suchen

Name	Kurse gesamt	Montag	Dienstag	Mittwoch	Donnerstag	Freitag	
Carlos Bode	6	2	2	0	2	0	
Eckard Wolter	0	0	0	0	0	0	
Isa Schott	9	3	3	0	3	0	
Kirsten Hiller	0	0	0	0	0	0	
Markus Bechert	0	0	0	0	0	0	
Maxi2 Jakob	0	0	0	0	0	0	
Maxi2 Keil	0	0	0	0	0	0	
Maxi2 Lohmann	0	0	0	0	0	0	
Rosel Wegener	0	0	0	0	0	0	
Test Testmann	0	0	0	0	0	0	
Tim Schade	19	7	5	0	7	0	
Ulf Ziegler	0	0	0	0	0	0	

- Darüber hinaus finden Sie unter dem Punkt „**Kursleiter-Controlling**“ (neben Kursleiter-Übersicht) eine wöchentliche Zusammenschau der Kurse inkl. Kursbezeichnung und Start- bzw. Endzeitpunkt in der Form einer Tabelle

Block	Montag	Dienstag	Mittwoch	Donnerstag	Freitag
07:00 Uhr - 08:00 Uhr					
07:00 Uhr - 08:30 Uhr	■ Kreativwerkstatt	■ Kreativwerkstatt		■ Kreativwerkstatt	
12:00 Uhr - 13:00 Uhr					
12:15 Uhr - 13:15 Uhr					
13:15 Uhr - 14:15 Uhr				■ Springseilwüpfen	
13:15 Uhr - 15:45 Uhr					
14:15 Uhr - 15:45 Uhr	■ Springseilwüpfen	■ Springseilwüpfen			

4. Benutzerfreundliche Druckansicht im Kurs-Controlling

- Im Kurs-Controlling wird Ihnen ein neuer Button, der beim Aktivieren eine benutzerfreundliche Druckansicht liefert, zur Verfügung gestellt

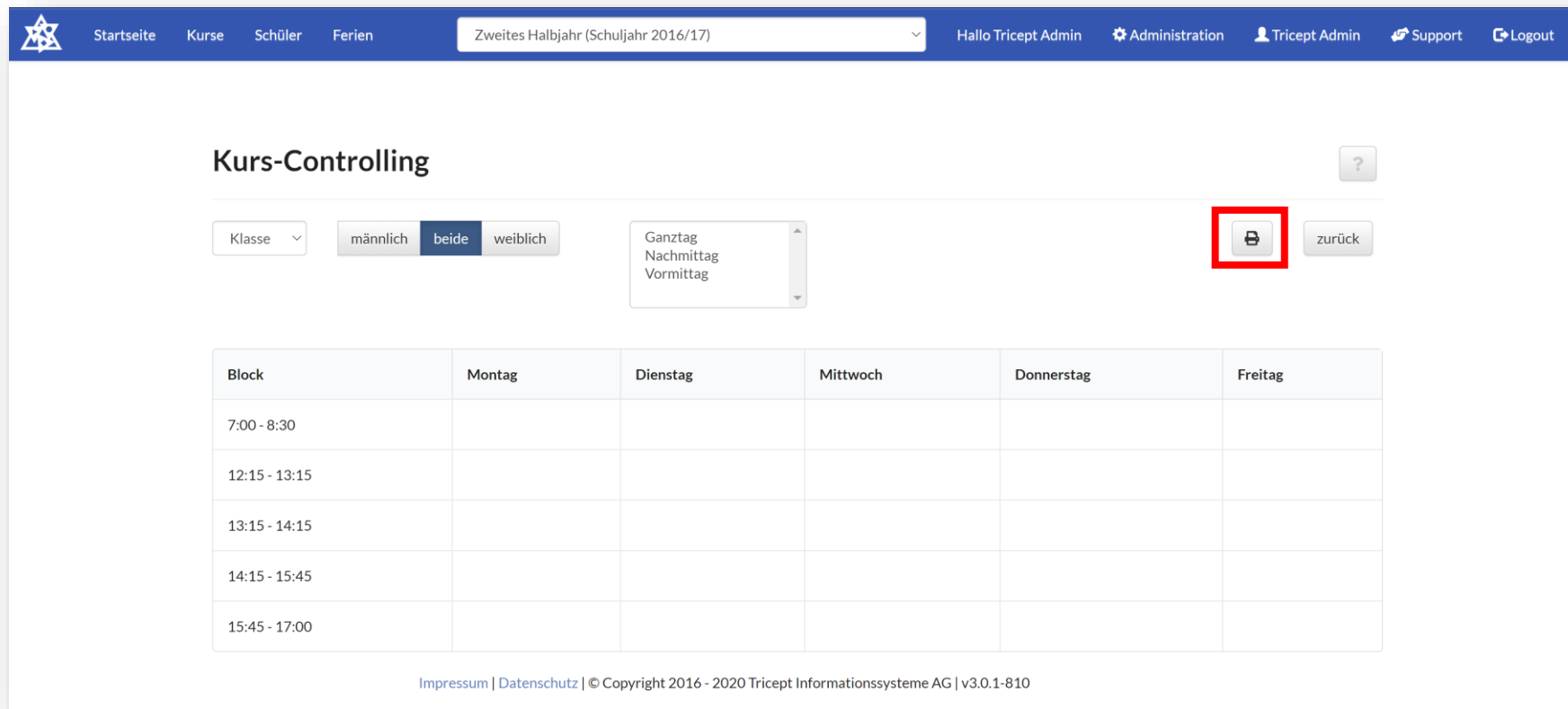

- Mit der Entwicklung des neuen Buttons wurde die Druckansicht nur auf die wesentlichen Inhalte wie bspw. Klasse, Geschlecht, Kategorie und Blocktabelle begrenzt.

Block	Montag	Dienstag	Mittwoch	Donnerstag	Freitag
7:00 - 8:30					
12:15 - 13:15	<input type="checkbox"/> Essen in der Cafeteria (13/Beide) <input checked="" type="checkbox"/> Mittagessen zuhause (99/Beide)	<input type="checkbox"/> Essen in der Cafeteria (13/Beide) <input checked="" type="checkbox"/> Mittagessen zuhause (99/Beide)		<input type="checkbox"/> Essen in der Cafeteria (13/Beide) <input checked="" type="checkbox"/> Mittagessen zuhause (99/Beide)	
13:15 - 14:15	<input checked="" type="checkbox"/> Abenteuerspiele (10/Beide) <input checked="" type="checkbox"/> Basteln (20/Beide) <input checked="" type="checkbox"/> Fußball AG (10/Männlich)	<input checked="" type="checkbox"/> Abenteuerspiele (10/Beide) <input checked="" type="checkbox"/> Basteln (20/Beide)		<input checked="" type="checkbox"/> Abenteuerspiele (10/Beide) <input checked="" type="checkbox"/> Basteln (20/Beide) <input checked="" type="checkbox"/> Fußball AG (10/Beide) <input type="checkbox"/> Mittagsschule (11/Beide) <input checked="" type="checkbox"/> Springseilwüpfen (20/Beide)	
14:15 - 15:45	<input checked="" type="checkbox"/> Abenteuerspiele (10/Beide) <input checked="" type="checkbox"/> Fußball AG (10/Beide) <input checked="" type="checkbox"/> Springseilwüpfen (20/Beide)	<input checked="" type="checkbox"/> Abenteuerspiele (10/Beide) <input checked="" type="checkbox"/> Springseilwüpfen (20/Beide)		<input checked="" type="checkbox"/> Abenteuerspiele (10/Beide) <input checked="" type="checkbox"/> Fußball AG (10/Beide)	
15:45 - 17:00					

Ihr ONLINE-GANZTAGSSCHULE Team

Celine Stock
DHBW Studentin
Wirtschaftsinformatik

Markus Bechert
Senior Consultant

Max Petershans
DHBW Student Informatik

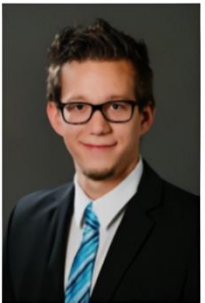

Tobias Maxham
Senior Software Engineer

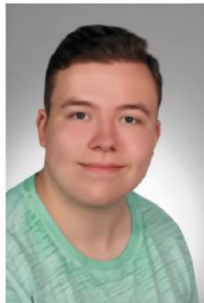

Tobias Windmann
Auszubildender Kaufmann
für IT-Systemmanagement

Sven Antwertinger
Professional Software
Engineer